

Схема планировочной организации земельного участка.
М 1:500.

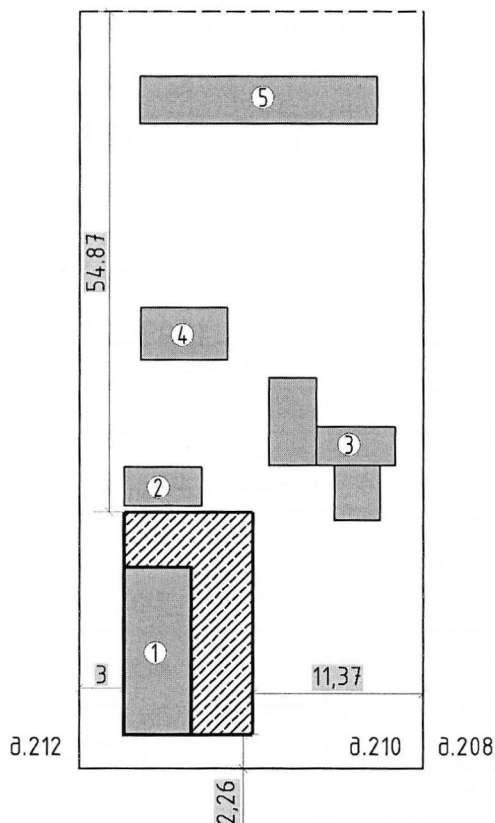
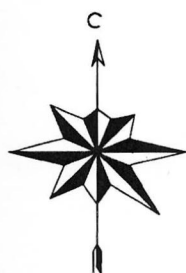

Экспликация

| №п/п | Наименование |
|------|-----------------------------|
| 1 | Жилой дом. Литер А |
| 2 | Хоз. постройка. Литер ВЗ |
| 3 | Хоз. постройка. Литер Б,В,Г |
| 4 | Хоз. постройка. Литер В1 |
| 5 | Хоз. постройка. Литер В2 |

Условные обозначения



- граница земельного участка



- зона планируемого строительства



- существующие здания, строения, сооружения

Технико-экономические показатели

Назначение

- Земли населенных пунктов для
ведения личного подсобного хозяйства





Площадь участка

- S общ = 0,1660 га

Кадастровый номер

- 26:04:170305:43

45-2022-АС

| | | | | | | | | | |
|-------------|---------|-----------|--------|---|----------|---|--|---------------------------------|--------|
| | | | | | | 45-2022-АС | | | |
| | | | | | | Индивидуальный жилой дом по адресу: Ставропольский край, Новоалександровский район, г. Новоалександровск, ул. Расшеватская, 210 | | | |
| Изм. | Кол.уч. | Лист | № док. | Подпись | Дата | Индивидуальный жилой дом | Стадия | Лист | Листов |
| Разработал | | Колтунова | |  | 06.2022г | | П | 2 | 6 |
| | | | | | | Схема планировочной организации земельного участка. М 1:500. |  АРХИТЕКТУРНОЕ ПРОЕКТИРОВАНИЕ | ИП Колтунова Ирина Сергеевна | |
| Н. контроль | | Кучерова | |  | 06.2022г | | | | |
| ГИП | | Колтунова | |  | 06.2022г | | | | |