

Схема планировочной организации земельного участка.
М 1:500.

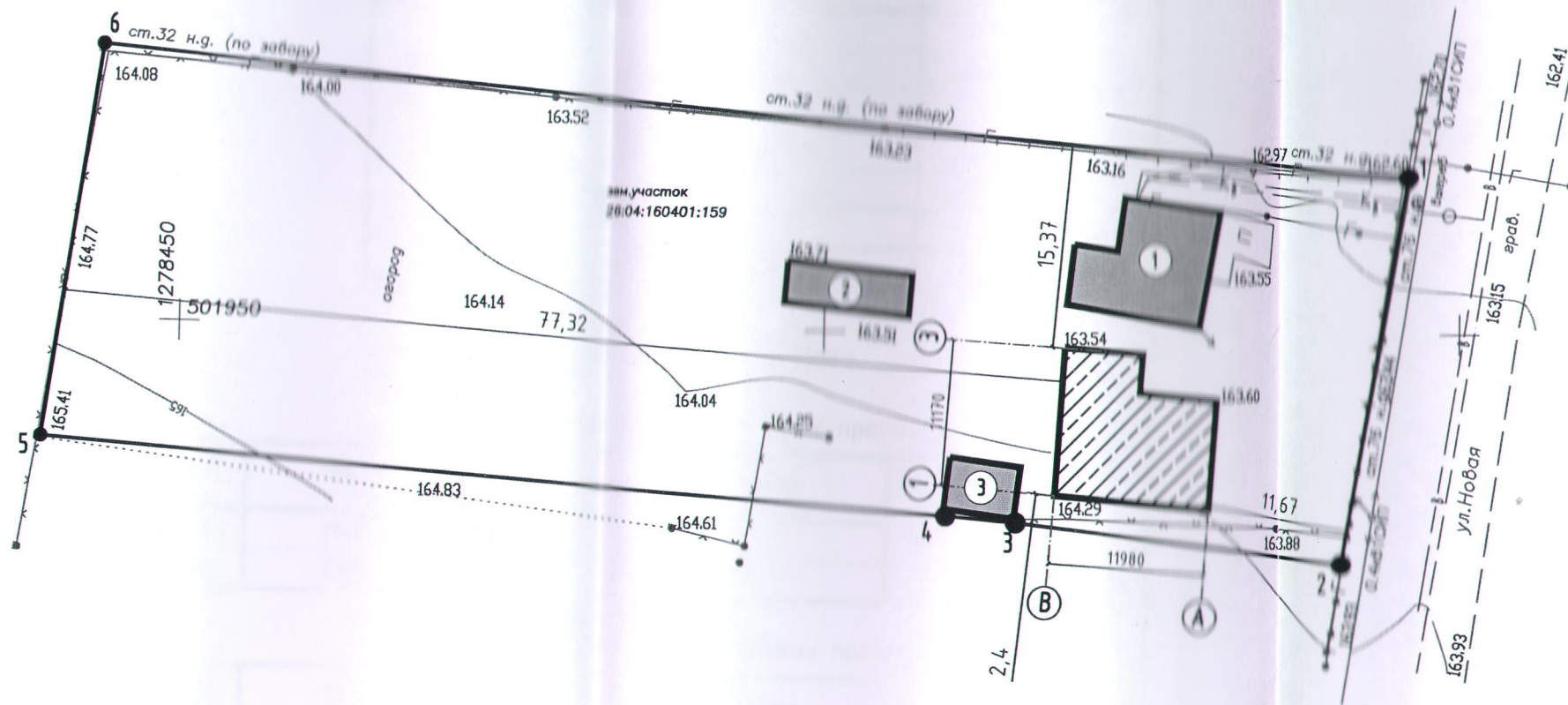

Экспликация

№п/п	Наименование
1	Существующий жилой дом.
2	Существующая хоз. постройка
3	Существующая хоз. постройка

Условные обозначения

	- граница земельного участка по данным гос. кадастра
	- зона планируемого строительства
	- существующие здания, строения, сооружения

Технико-экономические показатели

Назначение	- Земли населенных пунктов-для ведения личного подсобного хозяйства
Площадь участка	- S общ = 0,2994 га
Кадастровый номер	- 26:04:160401:159

Координаты поворотных точек земельного участка

Общая площадь: 2995 кв.м.

№ точки	Длина, м	Дирекционный угол	Координата X	Координата Y
1	29.71	189°39.0'	501961.92	1278545.94
2	26.14	276°32.8'	501932.63	1278540.96
3	5.39	275°06.5'	501935.61	1278514.99
4	70.11	274°03.4'	501936.09	1278509.62
5	29.99	7°52.6'	501941.05	1278439.69
6	102.52	94°56.8'	501970.76	1278443.80
1				

Периметр - 263.86 м; Узлов - 6

Примечание:

Существующий жилой дом необходимо в соответствии с законодательство РФ снять с кадастрового учета или перевести под нежилое здание.

15-2022-АС					
Индивидуальный жилой дом по адресу: Ставропольский край, Новоалександровский район, хутор Родионов, ул. Новая, дом 31					
Изм.	Кол.уч.	Лист	№ док.	Подпись	Дата
Разработал		Колтунова			02.2022г
Индивидуальный жилой дом				Стадия	Лист
				П	2
Схема планировочной организации земельного участка. М 1:500.				Листов	6
Н. контроль		Кучерова			02.2022г
ГИП		Колтунова			02.2022г

